Question 1 – Source Material (A) – السُّؤَالُ الأَوَّلُ

الوحدة ٢١

جَـــزاء سِـــنِّمار

الدرس ٤١

قراءة :



(١) أَرادَ أَحَدُ المُلوكِ أَن يَبنِيَ لِنَفسِهِ قَصراً عَظيماً ، فاستَدعَى المُهَندِسينَ جَميعاً في مَملكَتِهِ وَأَخبَرَهُم بِما يُريدُ . وَقَدِ اختارَ مُهَندِساً مَشهوراً ، لِيَبنِيَ ذلِكَ القَصرَ ، اسمُهُ سِنِّمار .

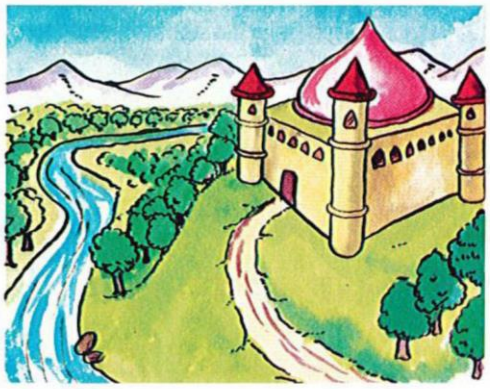

(٢) أَخَذَ المُهَندِسُ سِنِّمارُ يُفكِّرُ طَوالَ الوَقتِ وَبَعدَ تَفكيرٍ طَويلٍ ، وَضَعَ المُهَندِسُ خُطَّةً دَقيقَةً لِبِناءِ القَصرِ ، وَبَدَأَ المُهَندِسُ العَمَلَ في نَشاطٍ . وَقَد تَمَّ بِناءُ القَصرِ عَلى شاطِئِ النَّهرِ ، فَوقَ جَبَلٍ . وَكانَ الجَبَلُ في حَديقَةٍ واسِعَةٍ ، كَثيرَةِ الأَشجارِ ، مُختَلِفَةِ الأَزهارِ .

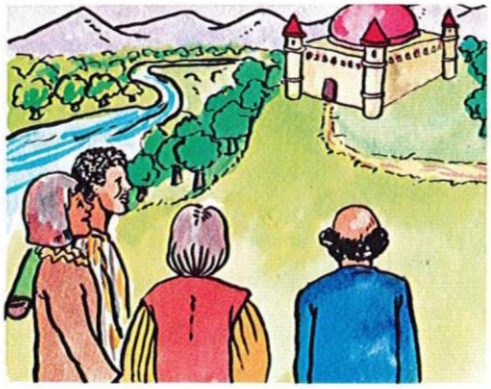

(٣) بَنَى المُهَندِسُ قَصراً عَظيماً وَكانَ النَّاسُ يَأتونَ مِن البِلادِ البَعيدَةِ ، يَقِفونَ أَمامَ القَصرِ السّاعاتِ الطَّويلَةَ ، يَستَمتِعونَ بِجَمالِ هَندَستِهِ .

IEB Copyright © 2025



٤ أُعجِبَ المَلِكُ بِالقَصرِ إعجاباً شَديداً ، وَشكَرَ المُهَندِسَ عَلى عَمَلِهِ العَظيمِ ، فَفَرِحَ المُهَندِسُ وَأَخَذَ يُفكِّرُ في الجائِزَةِ الكَبيرَةِ الَّتي سَيَحصُلُ عَلَيها مِن المَلِك .

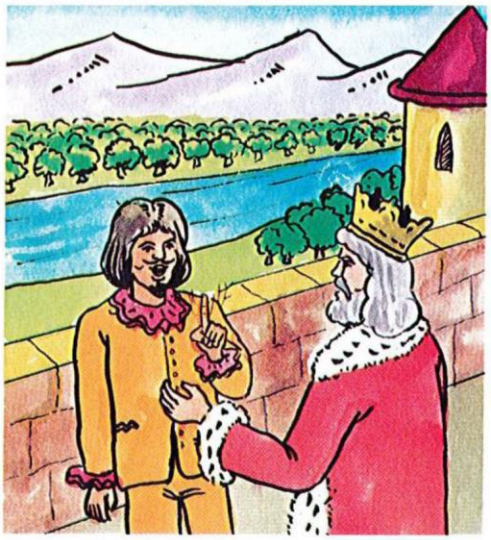

٥ في أَحَدِ الأَيّامِ اِستَدعَى المَلِكُ المُهَندِسَ ، فَأَسرَعَ إِلَيهِ في نَشاطٍ . طَلَبَ المَلِكُ مِنَ المُهَندِسِ أَن يَتَجَوَّلَ مَعَهُ في جَوانِبِ القَصرِ وَأَن يُعَرِّفَهُ بِغُرَفِهِ وَصالاتِهِ . طافَ المَلِكُ وَالمُهَندِسُ بِجَميعِ جَوانِبِ القَصرِ ، ثُمَّ صَعِدا إِلى سَطحِهِ ، لَقَد شاهَدَ المَلِكُ مِنَ السَّطحِ مَنظَراً رائِعاً ، فَسَأَلَ المُهَندِسَ : هَل هُناكَ قَصرٌ مِثلُ هذا ؟ أَجابَهُ المُهَندِسُ : كَلاَّ . ثُمَّ سَأَلَهُ : هَل هُناكَ مُهَندِسٌ غَيرُكَ ، يَستَطيعُ أَن يَبنِيَ مِثلَ هذا القَصر ؟ أَجابَ المُهَندِسُ : كَلاَّ .

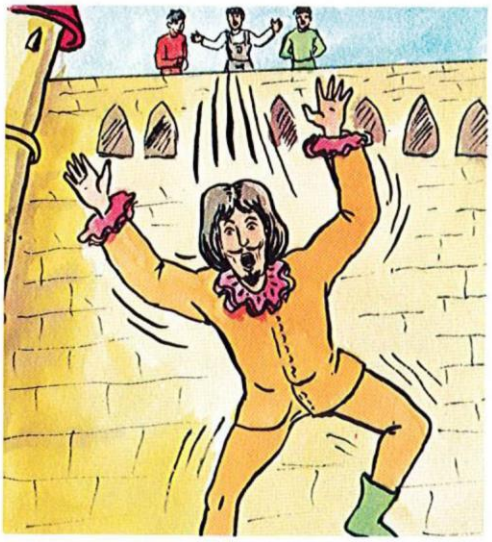

٦ فَكَّرَ المَلِكُ سَريعاً ... إِذا عاشَ هَذا المُهَندِسُ ، فَسَيَبني قُصوراً أُخرى ، أَجمَلَ مِن هذا القَصر . طَلَبَ المَلِكُ مِن جُنودِهِ أَن يُلقوا بِالمُهَندِسِ مِن سَطحِ القَصر . أَلقَى الجُنودُ بِالمُهَندِسِ مِن السَّطحِ ، فَانكَسَرَت عُنُقُهُ ومات وَصارَ النّاسُ يَضرِبونَ هذا المَثَلَ (جَزاء سِنّمار) لِمَن يُقَدِّمُ خَيراً لِلنّاسِ فَيَجزونَهُ شَرّاً .

IEB Copyright © 2025

السُّؤَالُ الثَّانِي – Question 2 – Source Material (B)

حِـرَاء

مَجَلَّةٌ عِلْمِيَّةٌ ثَقَافِيَّةٌ فَصْلِيَّةٌ تتحدثُ عن العُلُوم الطَّبِيْعِيَّةِ الإِنْسَانِيَّةِ الإِجْتِمَاعِيَّةِ

تَأَسَّسَتْ مُنْذُ عَام ٢٠٠٠م

–العَدَد ٩٦– يَنَاير- فِبْرَايل - مَارس ٢٠٢٤م

المشرف العام
نوزاد صواش

رئيس التحرير
حسام الدين السيد

المركز الرئيسي

هاتف المباشر : ٩٦٥٢٢٠٨٣٣٣٥+

الموقع الإلكتروني لجمعية العون المباشر

www.hiramagazine.com

البريد الإلكتروني

info@hiramagazine.com

المراسلات باسم رئيس التحرير:

ص ب ١١٣٧٩، اصطنبول،

رمز بريدي ٠٠٠٠٧ تركيا

هاتف التحرير: ٩٠٢١٦٢٣٢١٢٦٣٢٤+

فاكس الإدارة: ٩٠٢٢٦٦٢٩٢٠٦٨٧+

محتويات هذا العدد

ص٧ : المُشْكِلَةُ هِيَ غِيَابُ الهَوِيَّةِ الإِسْلاَمِيَّةِ

ص١٣: مُهَنْدِسُو المُسْتَقْبَل

ص١٩: عِلاَجُ التَّكَاسُلِ فِي الصَّلاَةِ.

ص٢٤: الإِسْلاَمُ وَكَرَامَةُ الإِنْسَانِ

ص٣٥: يُوسُفُ عليه السلام نَمُوذَجًا فِي حَلِّ أَزِمَةِ الإِقْتِصَادِ

ص٤٦: كَيْفَ تَسْتَفِيْدُ مِنَ الْقِرَاءَةِ ؟

سعر النسخة

دولة تركيا ٢٠ ليرا ؛ السعودية ٤ ريالات ،
دولة الإمارت ٣ دراهم، مصر (٢) جنيهان،
مملكة البحرين ٦٠ فلس ، سلطنة عمان ٧٠ بيزة

الإِشْتِرَاكَاتُ السَّنَوِيَّةُ

المؤسسات والهيئات الحكومية : ٢٠٠ ليرا أو ما يعادلها.
للأفراد داخل دولة تركيا: ٥٠ ليرا
دولة مجلس التعاون الخليجي: ٧٥ ليرا أو ما يعادلها.
بَاقِي دُوَل العَالَم: ١٢٥ ليرا أو ما يعادلها.

IEB Copyright © 2025

السُّؤَالُ الثَّامِنُ – Question 8 – Source Material (C)

بسم الله الرحمن الرحيم



وَدَخَلَ مَعَهُ السِّجْنَ
فَتَيٰنِ ؕ قَالَ اَحَدُهُمَآ اِنِّيْٓ اَرٰىنِيْٓ اَعْصِرُ خَمْرًا ۚ وَ
قَالَ الْاٰخَرُ اِنِّيْٓ اَرٰىنِيْٓ اَحْمِلُ فَوْقَ رَاْسِيْ خُبْزًا تَاْكُلُ
الطَّيْرُ مِنْهُ ؕ نَبِّئْنَا بِتَاْوِيْلِهٖ ۚ اِنَّا نَرٰىكَ مِنَ الْمُحْسِنِيْنَ ۝
قَالَ لَا يَاْتِيْكُمَا طَعَامٌ تُرْزَقٰنِهٖٓ اِلَّا نَبَّاْتُكُمَا بِتَاْوِيْلِهٖ
قَبْلَ اَنْ يَّاْتِيَكُمَا ؕ ذٰلِكُمَا مِمَّا عَلَّمَنِيْ رَبِّيْ ؕ اِنِّيْ
تَرَكْتُ مِلَّةَ قَوْمٍ لَّا يُؤْمِنُوْنَ بِاللّٰهِ وَهُمْ بِالْاٰخِرَةِ هُمْ
كٰفِرُوْنَ ۝ وَاتَّبَعْتُ مِلَّةَ اٰبَآءِيْٓ اِبْرٰهِيْمَ وَاِسْحٰقَ
وَيَعْقُوْبَ ؕ مَا كَانَ لَنَآ اَنْ نُّشْرِكَ بِاللّٰهِ مِنْ شَيْءٍ ؕ
ذٰلِكَ مِنْ فَضْلِ اللّٰهِ عَلَيْنَا وَعَلَى النَّاسِ وَلٰكِنَّ اَكْثَرَ
النَّاسِ لَا يَشْكُرُوْنَ ۝

IEB Copyright © 2025

يٰصَاحِبَيِ السِّجْنِ ءَاَرْبَابٌ
مُّتَفَرِّقُوْنَ خَيْرٌ اَمِ اللّٰهُ الْوَاحِدُ الْقَهَّارُ ﴿٣٩﴾ مَا تَعْبُدُوْنَ
مِنْ دُوْنِهٖٓ اِلَّآ اَسْمَآءً سَمَّيْتُمُوْهَآ اَنْتُمْ وَاٰبَآؤُكُمْ
مَّآ اَنْزَلَ اللّٰهُ بِهَا مِنْ سُلْطٰنٍ ؕ اِنِ الْحُكْمُ اِلَّا لِلّٰهِ ؕ اَمَرَ اَلَّا
تَعْبُدُوْٓا اِلَّآ اِيَّاهُ ؕ ذٰلِكَ الدِّيْنُ الْقَيِّمُ وَلٰكِنَّ اَكْثَرَ
النَّاسِ لَا يَعْلَمُوْنَ ﴿٤٠﴾ يٰصَاحِبَيِ السِّجْنِ اَمَّآ اَحَدُكُمَا

فَيَسْقِيْ رَبَّهٗ خَمْرًا ۚ وَاَمَّا الْاٰخَرُ فَيُصْلَبُ فَتَاْكُلُ
الطَّيْرُ مِنْ رَّاْسِهٖ ؕ قُضِيَ الْاَمْرُ الَّذِيْ فِيْهِ تَسْتَفْتِيٰنِ ﴿٤١﴾ ؕ
وَقَالَ لِلَّذِيْ ظَنَّ اَنَّهٗ نَاجٍ مِّنْهُمَا اذْكُرْنِيْ عِنْدَ رَبِّكَ ۚ
فَاَنْسٰىهُ الشَّيْطٰنُ ذِكْرَ رَبِّهٖ فَلَبِثَ فِي السِّجْنِ بِضْعَ
سِنِيْنَ ﴿٤٢﴾ ع

السُّؤَالُ التَّاسِعُ – Question 9 – Source Material (D)

عَنْ أَبِيْ هُرَيْرَةَ ﷺ عَنِ النَّبِيِّ صَلَّى اللهُ عَلَيْهِ وَسَلَّمَ قَالَ:

"سَبْعَةٌ يُظِلُّهُمُ اللهُ فِي ظِلِّهِ يومَ لاَ ظِلَّ إِلاَّ ظِلُّهُ، إِمَامٌ عَادِلٌ، وَشَابٌّ نَشَأَ فِي عِبَادَةِ اللهِ، وَرَجُلٌ قَلْبُهُ مُعَلَّقٌ فِي الْمَسَاجِدِ، وَرَجُلاَنِ تَحَابَّا فِي اللهِ اجْتَمَعَا عَلَيْهِ وَتَفَرَّقَا عَلَيْهِ، وَرَجُلٌ دَعَتْهُ امْرَأَةٌ ذَاتُ مَنْصِبٍ وَجَمَالٍ فَقَالَ: إِنِّيْ أَخَافُ اللهَ، وَرَجُلٌ تَصَدَّقَ بِصَدَقَةٍ فَأَخْفَاهَا حَتَّى لاَ تَعْلَمَ شِمَالُهُ مَا تُنْفِقُ يَمِيْنُهُ، وَرَجُلٌ ذَكَرَ اللهَ خَالِيًا فَفَاضَتْ عَيْنَاهُ "

(رَوَاهُ مُسْلِم)

[Source: Al-Hadith]

IEB Copyright © 2025

السُّؤَالُ العَاشِرُ – Question 10 – Source Material (E)

١ – رُؤْيَا عَجِيْبَةٌ

كَانَ يُوسُفُ وَلَدًا صَغِيْرًا، وَكَانَ لَهُ أَحَدَ عَشَرَ أَخًا. وَكَانَ يُوسُفُ غُلاَمًا جَمِيْلاً، وَكَانَ يُوسُفُ غُلاَمًا ذَكِيًّا. وَكَانَ أَبُوهُ يَعْقُوبُ يُحِبُّهُ أَكْثَرَ مِنْ جَمِيْعِ إِخْوَتِهِ. ذَاتَ لَيْلَةٍ رَأَى يُوسُفُ رُؤْيَا عَجِيْبَةً. رَأَى أَحَدَ عَشَرَ كَوْكَبًا وَرَأَى الشَّمْسَ وَالقَمَرَ كُلٌّ يَسْجُدُ لَهُ.

تَعَجَّبَ يُوسُفُ الصَّغِيْرُ كَثِيْرًا! وَمَا فَهِمَ هذِهِ الرُّؤْيَا كَيْفَ تَسْجُدُ الكَوَاكِبُ وَالشَّمْسُ وَالقَمَرُ لِرَجُلٍ؟ ذَهَبَ يُوسُفُ الصَّغِيْرُ إِلَى أَبِيْهِ يَعْقُوبَ وَحَكَى لَهُ هذِهِ الرُّؤْيَا العَجِيْبَةَ.

((قَالَ يَا أَبَتِ إِنِّي رَأَيْتُ أَحَدَ عَشَرَ كَوْكَبًا وَالشَّمْسَ وَالقَمَرَ رَأَيْتُهُمْ لِيْ سَاجِدِيْنَ))

وَكَانَ أَبُوهُ يَعْقُوبُ نَبِيًّا. فَرِحَ يَعْقُوبُ بِهذِهِ الرُّؤْيَا كَثِيْرًا. وَقَالَ بَارَكَ اللهُ لَكَ يَا يُوسُفُ، فَسَيَكُونَ لَكَ شَأْنٌ. هذِهِ الرُّؤْيَا بِشَارَةٌ بِعِلْمٍ وَنُبُوَّةٍ. وَقَدْ أَنْعَمَ اللهُ عَلَى جَدِّكَ إِسْحَاقَ، وَقَدْ أَنْعَمَ اللهُ عَلَى جَدِّكَ إِبْرَاهِيْمَ. وَإِنَّهُ يُنْعِمُ عَلَيْكَ وَيُنْعِمُ عَلَى آلِ يَعْقُوبَ.

وَكَانَ يَعْقُوبُ عليه السلام شَيْخًا كَبِيْرًا، وَكَانَ يَعْرِفُ طَبَائِعَ النَّاسِ. وَكَانَ يَعْرِفُ كَيْفَ يَغْلِبُ الشَّيْطَانُ، وَكَيْفَ يَلْعَبُ الشَّيْطَانُ بِالإِنْسَانِ. فَقَالَ يَا وَلَدِيْ، لاَ تُخْبِرْ بِهذِهِ الرُّؤْيَا أَحَدًا مِنْ إِخْوَتِكَ فَإِنَّهُمْ يَحْسُدُونَكَ وَيَكُونُونَ لَكَ عَدُوًّا.

[Source: Stories of the Prophets by Abu Al-Hasan Al-Nadawi]

IEB Copyright © 2025