NATIONAL SENIOR CERTIFICATE EXAMINATION
NOVEMBER 2024

SEPEDI LELEME LA GAE: LEPHEPHE LA II
SEPEDI HOME LANGUAGE: PAPER II

Nako: Diiri tše 3 Meputso: 100

HLOKOMELA

1. Lephephe le le na le matlakala a 6. Kgonthišiša gore matlakala a feleletše.
2. Araba dipotšišo ka moka, o šomiše mareo a maleba a Sepedi.
3. Nomora dipotšišo go ya le ka moo di nomorilwego lephepheng le.
4. Thoma karolo ye nngwe le ye nngwe letlakaleng le lefsa.
5. Ngwala ka bothakga o be o beakanye dikarabo tša gago gabotse.

IEB Copyright © 2024

KAROLO YA A DINGWALO

POTŠIŠO YA 1

***LEHUFA* – MOTHUPI, P. 2011**

Potšišo ye ke YA **KGAPELETŠO**.

Lebeledišiša seswantšho se gore o kgone go araba potšišo ya go latela. Botelele bja karabo ya gago e be **mantšu a 450–500**.

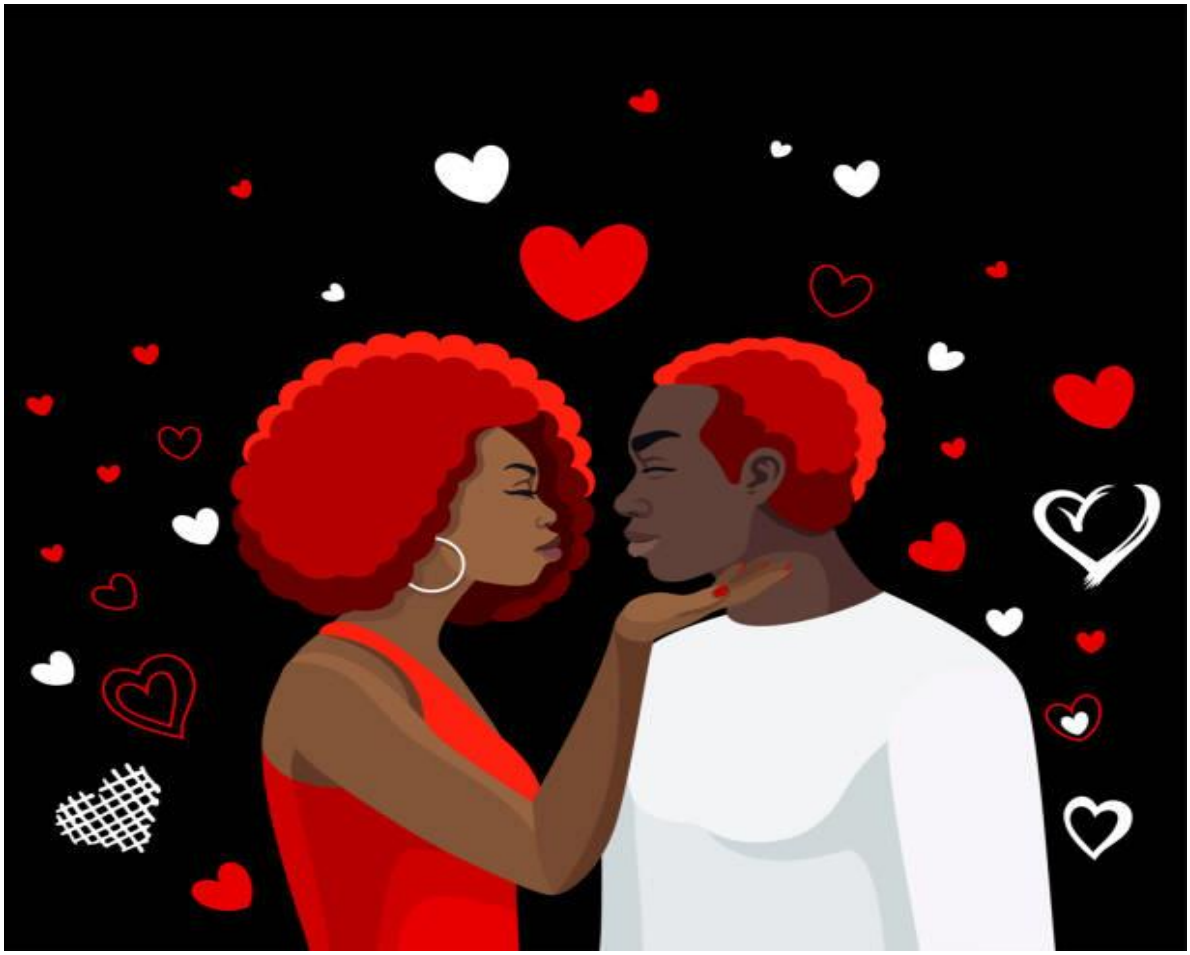

[<https://www.istockphoto.com/collaboration/boards/q7sWtLfuQ0u-OHtyMPH-fQ>]

Lehufa le hlola go se kwešišane le dikgakgano ka malapeng. Ahlaahla kgopolo ye ka go tšweletša **Morero** wa tiragatšo ya Lehufa.

Kabo ya meputso:

Teori:	(2)
Dintlha:	(18)
Tšhomišo ya polelo:	(10)
	[30]

IEB Copyright © 2024

Araba potšišo E TEE go tše di latelago: Potšišo 2 goba Potšišo 3. Botelele bja karabo ya gago e be **mantšu a 450–500**.

POTŠIŠO YA 2

BADIMO BA BOLETŠE – MPEPELE, J. M. 2014

Ala semelo sa Komanyi go ya ka dintlha tše bohlokwa tša tshwantšho ya baanegwa.

Kabo ya meputso

Teori:	(2)
Dintlha:	(18)
Tšhomišo ya polelo:	(10)
	[30]

GOBA

POTŠIŠO YA 3

TŠA LEFASE GA DI FELE – MATSHELA, M. F. C. et.al 2004

Ngwetši ya mmaMoraka

Sekaseka kanegelokopana ye **'Ngwetši ya mmaMoraka'** o lebeletše dikokwane tše di latelago:

(a) Hlogo
(b) Matseno
(c) Mmele
(d) Baanegwa
(e) Kgopolo e tee
(f) Morero

Kabo ya meputso

Teori:	(2)
Dintlha:	(18)
Tšhomišo ya polelo:	(10)
	[30]

Meputso: 60

IEB Copyright © 2024

KAROLO YA B DITŠWELETŠWA TŠA TIRIŠANO

Araba potšišo TŠE PEDI go tše di latelago. Botelele bja dingwalwana tša gago e be **mantšu a 250–300 (Diteng fela)**.

Kgetha potšišo E TEE go Potšišo ya 4.1 le Potšišo ya 4.2, le E TEE go Potšišo ya 5.1 le Potšišo ya 5.2.

POTŠIŠO YA 4

4.1 Pego ya dinyakišišo (Semmušo)

Go na le bomphenyašilo bao ba tlaišago barutwana ba bangwe ka sekolong sa geno. Bomphenyašilo bao ba begilwe go lekgotlataolo la sekolo. Ngwala pego ya semmušo o laetše ka fao molato wo o sepedišitšwego ka gona.

[20]

GOBA

4.2 Ditshwayatshwayo

Lebeledišiša seswantšho sa ka tlase gore o kgone go araba potšišo ya go latela.



[<https://www.michezoafrika.com/news/afcon-2023--nigeria-vs-south-africa--ivory-coast-vs-dr-congo/29657>]

O bone ge baetapele ba *The African Cup of Nations* (*AFCON*) ba aba difoka tša dinkgwete tša mogopo wa 2023. Ngwala ditshwayatshwayo tša ditiragalo tša letšatši leo.

[20]

LE

IEB Copyright © 2024

POTŠIŠO YA 5

5.1 Polelo

Lebeledišiša seswantšho sa ka tlase gore o kgone go araba potšišo ya go latela.



[<www.google.com>]

O yo mongwe wa barutwana bao ba nago le kgahlego le lerato tša go ngwala. Ka lebaka la puku ye o e ngwadilego ya Sepedi, o kgopetšwe go fa polelo ya go hlohleletša barutwana ba bangwe go latela ditaba tše tša bongwadi. Ngwala pego yeo. **[20]**

GOBA

5.2 **Pukutšatši**

Lebeledišiša seswantšho sa ka tlase gore o kgone go araba potšišo ya go latela.



[<https://www.tsk.edu.hk/latest_new/leadership-training-camp-2022>]

Sekolong sa lena ngwaga ka ngwaga ba iša baetapele ba baswa ba barutwana kampeng (*camp*) beke ka moka go ba hlahla ka tša boetapele le go šoma mmogo. O be o le yo mongwe wa sehlopha se lenyaga. Re alele ditiragalo tša matšatši a mararo tša kampa yeo ka gare ga pukutšatši.

[20]

Meputso: 40

Palomoka: 100

IEB Copyright © 2024